INTERNATIONALER BEIRAT STADT PFORZHEIM

PF

Herzlich willkommen zum Info- & Austauschtreffen mit der Ausländerbehörde Pforzheim für Ukrainer:innen (§24 AufenthG)

Ласкаво просимо на інформаційно-дискусійну зустріч Відомства у справах іноземців з українцями (§ 24 Закону про перебування, AufenthG)

INTERNATIONALER BEIRAT STADT PFORZHEIM

PF

Agenda

I. Begrüßung durch den Internationalen Beirat der Stadt Pforzheim

II. Präsentation der Ausländerbehörde zu den im Vorfeld gestellten häufigsten Fragen

III. Präsentation des Integrationsmanagements zu Unterstützungsangeboten

Порядок денний:

I. Вітання від Міжнародної ради міста Пфорцгайм

II. Презентація відділу у справах іноземців щодо найпоширеніших запитань, заданих заздалегідь

III. Презентація відділу інтеграційного менеджменту щодо пропозицій підтримки

INTERNATIONALER BEIRAT STADT PFORZHEIM

PF

Hinweise

- Die Inhalte der Präsentationen werden in Abschnitten zusammengefasst und ins Ukrainische übersetzt.
- Während der Veranstaltung können keine neuen Fragen mehr gestellt werden.
- Fragen zum Verständnis der Inhalte werden gerne beantwortet.
- Fragen zu einzelnen Fällen zum Thema Aufenthalt bitte an die zuständigen Sachbearbeiter richten.

Поради для учасників

- *Основний зміст презентації буде узагальнюватися частинами та перекладатися українською.*
- *Під Під час заходу нові запитання не прийматимуться.*
- *Ми з радістю відповімо на запитання для кращого розуміння змісту.*
- *З питаннями щодо індивідуальних випадків, які стосуються дозволу на перебування, будь ласка, звертайтеся до відповідальних за вашу справу співробітників.*

INTERNATIONALER BEIRAT STADT PFORZHEIM

Migration und Flüchtlinge

Aufbau/Organisation

Ausländerwesen mit Fachkräfteeinwanderung

Asyl- und Flüchtlings-wesen

EU und Ausgabe

Key Numbers

Migration und Flüchtlinge

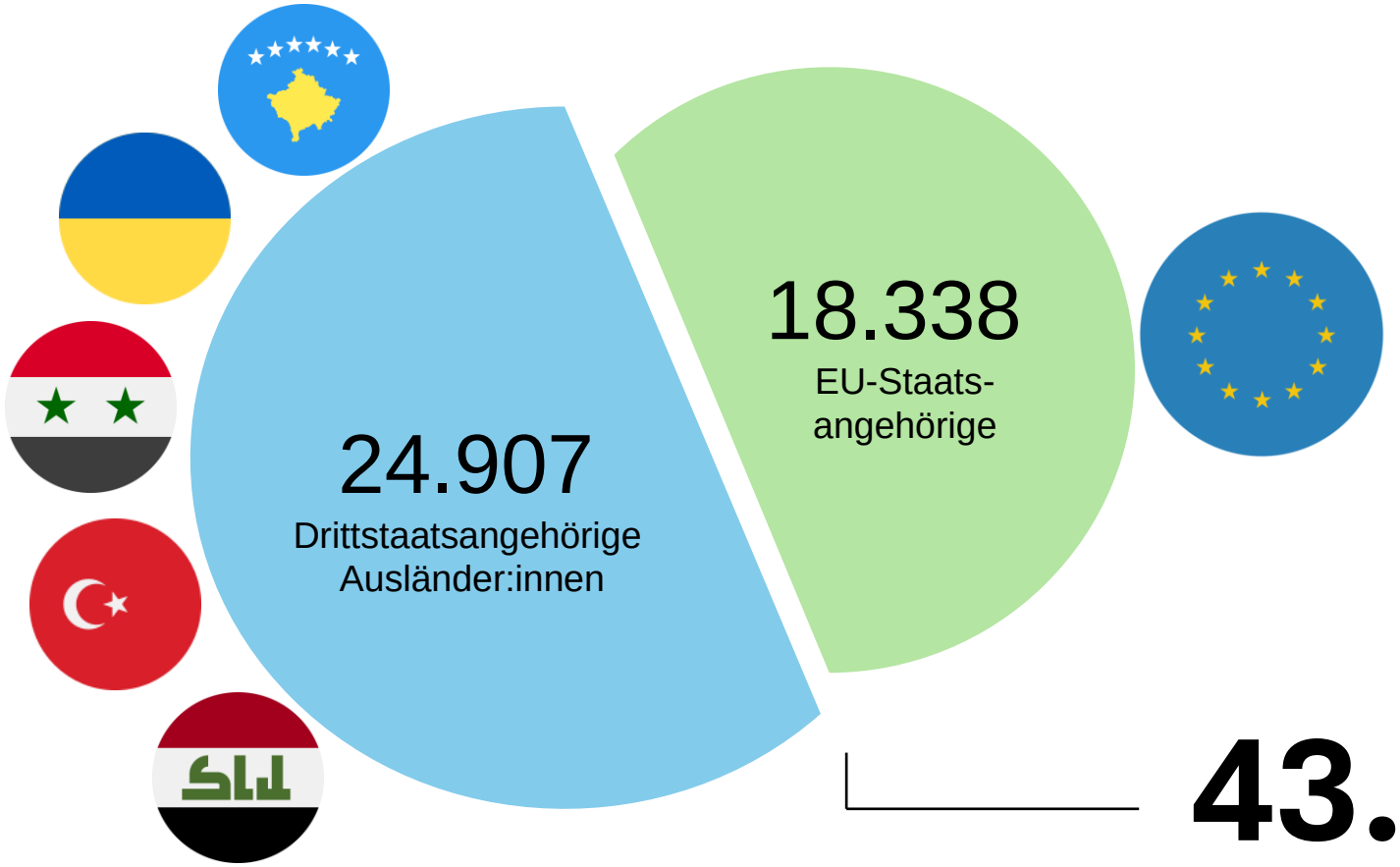

43.245

Ausländer:innen

Ukrainische Staatsangehörige

§ 24 AufenthG

2.626 ukrainische Staatsangehörige
in Pforzheim

Stand: 01.10.2025

Deutsche Staatsangehörigkeit

Einbürgerung?

Anfragen zur deutschen Staatsbürgerschaft an:

AfoeO.Staatswesen@pforzheim.de

07231 39-2689

Sozialleistungen

Sozialleistungen / Wohngeld / Integrationskurse etc.

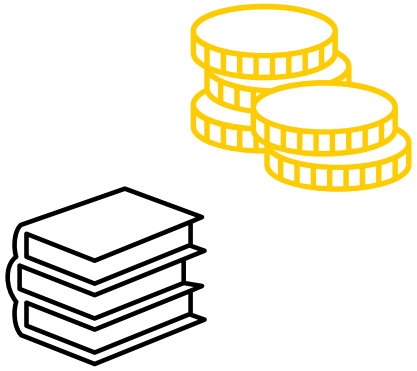

Anfragen an:

Jobcenter@pforzheim.de

07231 39-4100

Hinweis

Die folgenden Angaben erheben keinen Anspruch auf Vollständigkeit und Erteilung der folgenden Titel.

Maßgeblich sind die jeweils aktuellen gesetzlichen Regelungen und Voraussetzungen.

Zur Prüfung einer Aufenthaltserlaubnis kann es notwendig sein, dass weitere Unterlagen und Dokumente angefordert werden müssen.

Aufenthaltserlaubnis nach § 24 AufenthG

Aktuelle eAt‘s gültig bis 04. März 2026

Erwerbstätigkeit erlaubt ab Erhalt einer Fiktionsbescheinigung

UkraineAufenthFGV → keine Ausstellung einer neuen Karte (eAt)

Ausnahme: Änderung der Namensschreibweise auf neuem Pass / Ergänzung Titel (Dr.)

Aufenthaltserlaubnis nach § 24 AufenthG

Wohnsitzauflage

Erteilung einer Aufenthaltserlaubnis nach § 24 AufenthG

Wohnsitzauflage für 3 Jahre

Antrag

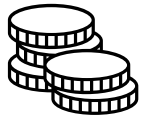

Lebensunterhalt gesichert

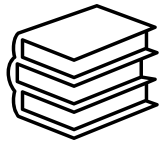

Integrationskurs o.ä.

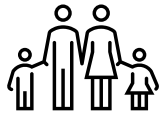

Kernfamilie lebt an anderem Ort

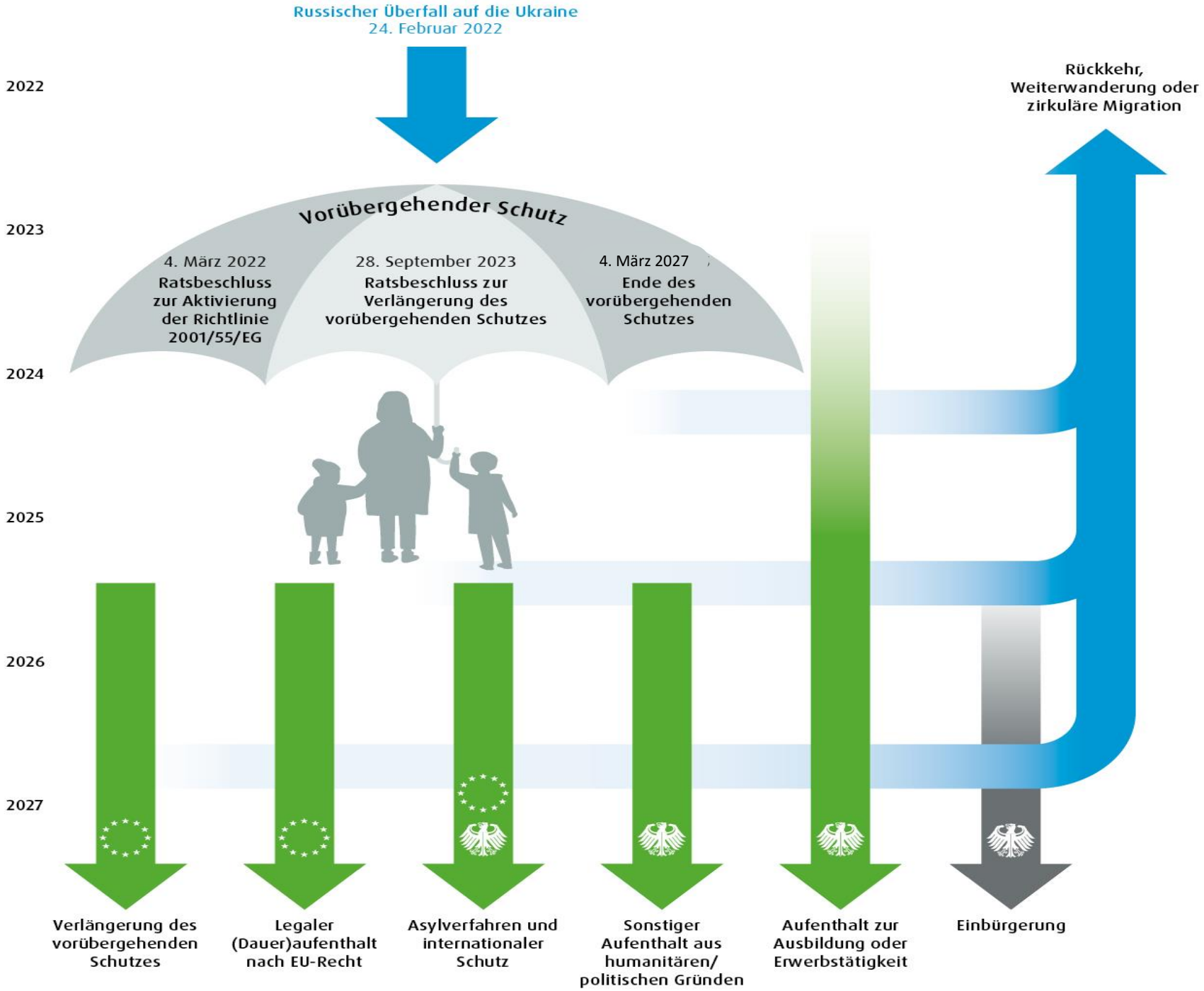

Aufenthalts-perspektiven für vorübergehend Schutzberechtigte aus der Ukraine

Darstellung: wissenschaftlicher Stab des SVR/Deniz Keskin

Ein Vergleich:

§ 24 AufenthG vs. Erwerbsaufenthaltstitel

- „keine Erteilungsvoraussetzungen“
- Erwerbstätigkeit uneingeschränkt erlaubt
- Wohnsitzauflage

Sonstige Aufenthaltserlaubnis

- verschiedene Erteilungsvoraussetzungen (Sicherung des Lebensunterhalts, Sprachkenntnisse, etc.)
- Erwerbstätigkeit ggf. nur bei bestimmten Arbeitgebern erlaubt
- keine Wohnsitzauflage

Paragraphenwechsel

<u>Begriffe</u>

Qualifizierte Beschäftigung: liegt gem. § 2 Abs. 12b AufenthG vor, wenn zu ihrer Ausübung Fertigkeiten, Kenntnisse und Fähigkeiten erforderlich sind, die in einem **Studium** oder einer **qualifizierten Berufsausbildung** erworben werden.

Qualifizierte Berufsausbildung: liegt vor, wenn es sich um eine Berufsausbildung in einem **staatlich anerkannten** oder **vergleichbar** geregelten Ausbildungsberuf handelt, für den nach bundes- oder landesrechtlichen Vorschriften eine **Ausbildungsdauer von mindestens zwei Jahren** festgelegt ist, vgl. § 2 Abs. 12a AufenthG.

Paragraphenwechsel

§ 16a AufenthG - Aufenthaltserlaubnis zum Zweck einer Berufsausbildung

Voraussetzung

- ✓ qualifizierte Berufsausbildung
- ✓ Zustimmung der Bundesagentur für Arbeit

→ **Erteilung für die Dauer der Ausbildung**

→ **zusätzliche Beschäftigung von bis zu 20h / Woche erlaubt**

Paragraphenwechsel

§ 16d AufenthG i.V.m. § 2a BeschV - Anerkennungspartnerschaft (Anerkennung einer im Ausland erworbenen Berufsqualifikation mit begleitender Ausübung einer qualifizierten Beschäftigung)

Voraussetzung

✓ siehe Checkliste

Checkliste für Aufenthaltserlaubnis gem. § 16d Abs. 3 AufenthG i.V.m. § 2a BeschV

- ✓ ausl. Berufsqualifikation mit mind. zweijähriger Ausbildungsdauer, die von dem Staat, in dem sie erworben wurde, staatlich anerkannt ist **oder** Hochschulabschluss, der von dem Staat, in dem er erworben wurde, staatlich anerkannt ist

  (Bestätigung Zentralstelle für ausländisches Bildungswesen muss in beiden Fällen vorliegen)

- ✓ Erklärung des Arbeitnehmers, die Anerkennung seiner im Ausland erworbenen Berufsqualifikation bei der zuständigen inländischen Anerkennungsstelle anzustoßen

- ✓ Erklärung des Arbeitgebers, dem Arbeitnehmer die von der inländischen zuständigen Anerkennungsstelle festgestellten Qualifizierungsmaßnahmen im Rahmen des Arbeitsverhältnisses zu ermöglichen

- ✓ Arbeitgeber muss für eine Ausbildung oder Nachqualifizierung geeignet sein

- ✓ Qualifizierte Beschäftigung (ggf. Ausnahme gem. § 16d Abs. 3 Satz 2 und 3 AufenthG)

- ✓ konkretes Arbeitsplatzangebot für qualifizierte Beschäftigung

- ✓ Deutschsprachkenntnisse mindestens auf dem Niveau A2

- ✓ Zustimmung der Bundesagentur für Arbeit

Paragraphenwechsel

§ 16f AufenthG - Aufenthaltserlaubnis zur Teilnahme an Sprachkursen

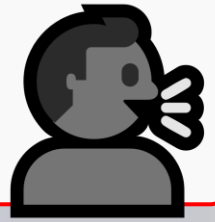

Voraussetzung

✓ Teilnahme an einem Intensivsprachkurs (mind. 18 Unterrichtsstunden, täglich)
✓ Lebensunterhalt gesichert (VE ausreichend)

→ **Erteilung für max. 12 Monate**
→ **Beschäftigung von bis zu 20h / Woche erlaubt**

Paragraphenwechsel

§ 18a AufenthG - Fachkräfte mit Berufsausbildung in qualifizierter Beschäftigung

Voraussetzung

✓ siehe Checkliste

Checkliste für Aufenthaltserlaubnis gem. § 18a AufenthG

- ✓ qualifizierte ausländische / inländische Berufsausbildung
- ✓ Bescheid über die Anerkennung der ausländischen Berufsausbildung bzw. Abschlusszeugnis inländischen Berufsausbildung
- ✓ Bei reglementierten Berufen: Berufsausübungserlaubnis
- ✓ Arbeitsplatzzusage
- ✓ qualifizierte Beschäftigung
- ✓ Altersgruppe über 45 Jahren:
  Arbeitsvertrag mit einem Bruttogehalt von mind. 55 % der jährlichen Beitragsbemessungsgrenze der allg. Rentenversicherung 2025: 4.427,50 € / 53.130,00 €
- ✓ Zustimmung Bundesagentur für Arbeit **<u>oder</u>** zustimmungsfrei nach § 9 BeschV

Paragraphenwechsel

§ 18a AufenthG - Fachkräfte mit Berufsausbildung in qualifizierter Beschäftigung

Voraussetzung

✓ siehe Checkliste

→ **Beschäftigung nur bei auf der Aufenthaltserlaubnis genanntem Arbeitgeber**

Paragraphenwechsel

§ 18b AufenthG - Fachkräfte mit akademischer Ausbildung in qualifizierter Beschäftigung

Voraussetzung

✓ siehe Checkliste

Checkliste für Aufenthaltserlaubnis gem. § 18b AufenthG

- ✓ Hochschulabschluss: **abgeschlossenes Hochschulstudium** → soweit der Hochschulabschluss nicht in Deutschland erworben wurde, muss der Abschluss anerkannt worden oder mit einem deutschen Hochschulabschluss vergleichbar sein (https://anabin.kmk.org/anabin.html)

- ✓ Bei reglementierten Berufen: Berufsausübungserlaubnis

- ✓ Arbeitsplatzzusage

- ✓ qualifizierte Beschäftigung

- ✓ Altersgruppe über 45 Jahren

  Arbeitsvertrag mit einem Bruttogehalt von mind. 55 % der jährlichen Beitragsbemessungsgrenze der allg. RV 2025: 4.427,50 €/ 53.130,00 €

- ✓ Zustimmung Bundesagentur für Arbeit **<u>oder</u>** zustimmungsfrei nach § 9 BeschV

Paragraphenwechsel

§ 18b AufenthG - Fachkräfte mit akademischer Ausbildung in qualifizierter Beschäftigung

Voraussetzung

✓ siehe Checkliste

→ **Beschäftigung nur bei auf der Aufenthaltserlaubnis genanntem Arbeitgeber**

Paragraphenwechsel

§ 19c AufenthG i.V.m. § 6 BeschV - Aufenthaltserlaubnis für Personen mit anerkanntem Berufs- oder Hochschulabschluss sowie mind. 2-jähriger Berufserfahrung auf Niveau einer Fachkraft

Voraussetzung

✓ siehe Checkliste

Checkliste für Aufenthaltserlaubnis gem. § 19c Abs. 2 AufenthG i.V.m. § 6 BeschV

- ✓ qualifizierte Beschäftigung

- ✓ in letzten fünf Jahren einschlägige, mindestens zweijährige Berufserfahrung auf dem Niveau einer Fachkraft, die zur Ausübung geplanten Beschäftigung befähigt

- ✓ Berufsqualifikation mit mindestens zweijähriger Ausbildungsdauer

- ✓ Mindestgehalt in Höhe von 45 Prozent der jährlichen Beitragsbemessungsgrenze in der allgemeinen Rentenversicherung

  2025: 43.470 Euro brutto / Jahr bzw. 3.622,50 Euro brutto / Monat

  <u>oder</u>

  der Arbeitgeber i. S. d. §§ 3 und 5 Tarifvertragsgesetz (TVG) tarifgebunden ist und der Ausländer zu den geltenden tariflichen Bedingungen beschäftigt wird

- ✓ Zustimmung der Bundesagentur für Arbeit

Paragraphenwechsel

§ 19c AufenthG i.V.m. § 6 BeschV - Aufenthaltserlaubnis für Personen mit anerkanntem Berufs- oder Hochschulabschluss sowie mind. 2-jähriger Berufserfahrung auf Niveau einer Fachkraft

Voraussetzung

✓ siehe Checkliste

→ **Beschäftigung nur bei auf der Aufenthaltserlaubnis genanntem Arbeitgeber**

Passpflicht ↔ Ausstellung eines Reiseausweises für Ausländer

§ 3 Abs. 1 AufenthG → Einreise und Aufenthalt in Deutschland nur mit anerkanntem und gültigem Pass

Ausstellung eines Reiseausweises für Ausländer nur bei Unzumutbarkeit der Passbeschaffung

Ableistung der Wehrpflicht ist keine Unzumutbarkeit, § 5 Abs. 2 Nr. 3 AufenthV

Niederlassungserlaubnis (unbefristeter Aufenthalt)

gemäß Nr. 26.4.3 AufenthG-VwV
ausgeschlossen

ABER: nach Wechsel der AE wird Besitzzeit von § 24 AufenthG angerechnet

Integrationskurse

§ 44 Abs. 4 Satz 2 Nr. 3 AufenthG

→ Berechtigung im Rahmen verfügbarer Kursplätze vom BAMF

Kontakt

Für Einzelfallfragen wenden Sie sich bitte an Ihre zuständige Sachbearbeiterin.

Buchstaben A – L
Frau Yatsyna
07231 39 2086
lyudmyla.yatsyna@pforzheim.de

Buchstaben M -Z
Frau Baliura
07231 39 2775
yuliia.baliura@pforzheim.de

Integrationsmanagement

PF

Das Integrationsmanagement

- ✓ Stadt Pforzheim und Diakonie
- ✓ Insgesamt 21 Mitarbeiter*innen
- ✓ Beratung und Begleitung Geflüchteter auf dem Weg zu einem selbstständigen Leben in Deutschland
- ✓ Aufsuchende Arbeit oder in unseren Büroräumen
- ✓ Freiwillige Teilnahme

Aufgaben des IGM

- ✓ Individuelle Sozialberatung und –begleitung
- ✓ Erstellung und Fortschreibung individueller Integrationspläne
- ✓ Vermittlung in Maßnahmen, Angebote und Regeldienste
- ✓ Unterstützung des Integrationsprozesses
- ✓ Heranführung an bürgerschaftliche und gesellschaftliche Strukturen
- ✓ Netzwerkarbeit und Mitarbeit in relevanten Arbeitsgruppen

Beratung & Themen

Das IGM sieht sich auch als Schnittstelle zu Institutionen, Behörden und Regeldiensten.

Jugend- und Sozialamt
Jobcenter
Agentur für Arbeit
Regeldienste
Kursträger
Ehrenamtliche Vereine
Vermieter*innen
Familienzentren
Arbeitgeber*innen

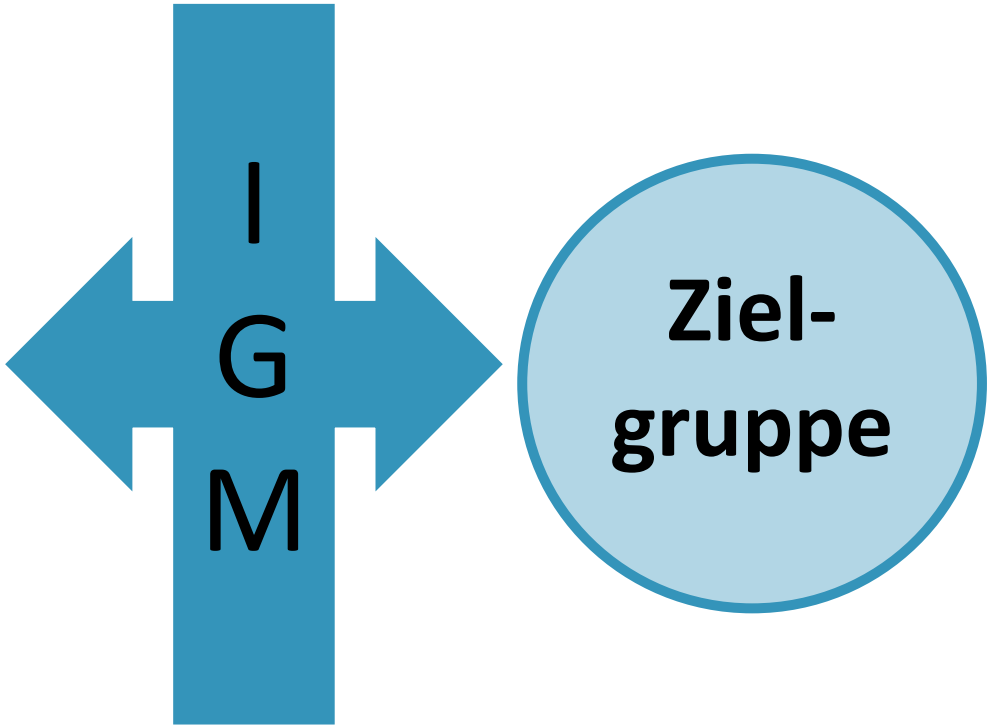

Kontaktliste

Teamleitung Martina Seifried-Merkle martina.seifried-merkle@pforzheim.de	Büro 07231/ 39-3499	Diensthandy 0170 3274174
Stellvertretung Bassem Al Jogami bassem.aljogami@pforzheim.de	07231/ 39-3077	0151 12177750

Team Ost

Eutinger Straße 140-148 Julius-Heydegger-Str. 1-3 Hauptstraße 71 a	Svetlana Shadrintseva Svetlana.Shadrintseva@diakonie-pf.de	07231/ 4286534	0159 01906087
Eutinger Straße 140-148 Julius-Heydegger-Str. 1-3 Altstädter Str. 17 Hauptstraße 71 a Fritz-Neuert-Str. 58	Kriss Gamarra-Hohmann kriss.gamarra-hohmann@pforzheim.de	07231 / 39-3076	015112060420
	Dady Mumbanika dady.mumbanika@pforzheim.de	07231/ 39-3488	
Privatwohnungen Oststadt	Kriss Gamarra-Hohmann kriss.gamarra-hohmann@pforzheim.de	07231 / 39-3076	015112060420
	Dady Mumbanika dady.mumbanika@pforzheim.de	07231/ 39-3488	
	Bassem Al Jogami bassem.aljogami@pforzheim.de	07231/ 39-3077	0151 12177750
Hillerwörthstraße 4	Nadejda Onica nadejda.onica@pforzheim.de	07231/ 39-3144	0 160 7823822
	Kriss Gamarra-Hohmann kriss.gamarra-hohmann@pforzheim.de	07231 / 39-3076	015112060420

Team Nord

Unterkünfte	IntegrationsmanagerInnen	Büronummer	Diensthandy
Wertweinstr. 11-12 Yorckstraße 2 Zeppelinstraße + Privatwohnungen Nordstadt	Mona Schirmann mona.schirmann@pforzheim.de	07231/ 39-3468	0170 9273552
	Serkalem K. Gebru serkalem.gebru@pforzheim.de	07231/ 39-3469	0151 20166447
Wilhelm-Lenz-Str. 21 + Privatwohnungen + Nordstadt (Neue Klienten)	Ezgi Top ezgi.top@pforzheim.de	07231/ 39-3491	0151 11765917
	Carolin Stelzer carolin.stelzer@pforzheim.de	07231/ 39-3494	0151 61602425

Team Süd/Südwest

Hirsauer Str. 123 + Privatwohnungen Südstadt	Benjamin Häfele Benjamin.Haefele@pforzheim.de	07231/ 39-3471	0151 12181595
	Markus Jussenhofen markus.jussenhofen@pforzheim.de	07231/ 39-3492	0160 4164429
Industriestr. 99	Markus Jussenhofen markus.jussenhofen@pforzheim.de	07231/ 39-3492	0160 4164429
	Benjamin Häfele Benjamin.Haefele@pforzheim.de	07231/ 39-3471	0151 12181595
Pforzheimer Str. 38-44	N.N.		
	Svetlana Shadrintseva Svetlana.Shadrintseva@diakonie-pf.de	07231/ 4286534	0159 01906087
Kanalstraße 1 Bleichstraße 95 + Privatwohnungen	Madleen Schöfer madleen.schoefer@pforzheim.de	07231/ 39-3589	0151 61601688
	Eyas Elias eyas.elias@pforzheim.de	07231/ 39-3489	0160 7107099
	Benjamin Häfele Benjamin.Haefele@pforzheim.de	07231/ 39-3471	0151 12181595

Team West

Privatwohnungen Weststadt	Belabbes Denan Belabbes.Denan@diakonie-pf.de	07231/ 4286533	0159 01906141
Adolf-Richter-Straße	Isabel Glum Isabel.Glum@diakonie-pf.de	07231/4286526	0176 73594537
Kelterstraße (AU)	Zorica Vasiljevic Zorica.Vasiljevic@diakonie-pf.de	07231/ 4286572	0179 4488484
Privatwohnungen Weststadt	Sayed Hayat sayed.hayat@pforzheim.de	07231/ 39-3470	0160 90157776

Team Südost

Tiefenbronner Str. 34	Svetlana Shadrintseva Svetlana.Shadrintseva@diakonie-pf.de	07231/ 4286534	0159 01906087
	Zorica Vasiljevic Zorica.Vasiljevic@diakonie-pf.de	07231/ 4286572	0179 4488484

Team Ukraine

Privatwohnungen	Svetlana Shadrintseva Svetlana.Shadrintseva@diakonie-pf.de	07231/ 4286534	0159 01906087
	Nadejda Onica nadejda.onica@pforzheim.de	07231/ 39-3144	0 160 7823822
	Viktor Rau viktor.rau@pforzheim.de	07231/39-3493	0151 46398405
	Elina Chaplii elina.chaplii@pforzheim.de	07231/ 39-1371	
Lion-Feuchtwanger-Allee 22	Nadejda Onica nadejda.onica@pforzheim.de	07231/ 39-3144	0 160 7823822
	Viktor Rau viktor.rau@pforzheim.de	07231/39-3493	0151 46398405
	Elina Chaplii elina.chaplii@pforzheim.de	07231/ 39-1371	
Weststadt + Oststadt (Neue Klienten)	Svetlana Shadrintseva Svetlana.Shadrintseva@diakonie-pf.de	07231/ 4286534	0159 01906087
	Igor Hermann Igor.Hermann@diakonie-pf.de	07231/ 4286528	0159 4055407
Nordstadt + Südstadt (Neue Klienten)	Nadejda Onica nadejda.onica@pforzheim.de	07231/ 39-3144	0 160 7823822
	Viktor Rau viktor.rau@pforzheim.de	07231/39-3493	0151 46398405
	Elina Chaplii elina.chaplii@pforzheim.de	07231/ 39-1371	

Team Innenstadt

Privatwohnungen Innenstadt	Bassem Al Jogami bassem.aljogami@pforzheim.de	07231/ 39-3077	0151 12177750
	Kriss Gamarra-Hohmann kriss.gamarra-hohmann@pforzheim.de	07231 / 39-3076	015112060420
	Dady Mumbanika dady.mumbanika@pforzheim.de	07231/ 39-3488	
Schoferweg 7	Markus Jussenhofen markus.jussenhofen@pforzheim.de	07231/ 39-3492	0160 4164429
	Benjamin Häfele Benjamin.Haefele@pforzheim.de	07231/ 39-3471	0151 12181595
Holderweg 12-14	Mona Schirmann mona.schirmann@pforzheim.de	07231/ 39-3468	0170 9273552
	Serkalem K. Gebru serkalem.gebru@pforzheim.de	07231/ 39-3469	0151 20166447
Westliche KF 53a Zerrennerstraße 30	Bassem Al Jogami bassem.aljogami@pforzheim.de	07231/ 39-3077	0151 12177750
	Dady Mumbanika dady.mumbanika@pforzheim.de	07231/ 39-3488	

Website:
https://www.pforzheim-integriert.de/angebote/integration/integrationsmanagement.html

Mit freundlicher Unterstützung durch

PF Stadt Pforzheim
Jugend- und Sozialamt
Integrationsmanagement

Baden-Württemberg
MINISTERIUM FÜR SOZIALES UND INTEGRATION

Diakonie
Pforzheim